

Commune de Quinson

PLAN LOCAL D'URBANISME



Patrimoine identifié au zonage et à protéger

Document n°4.1.4

Prescription du PLU : DCM du 28 mai 2014

Arrêt du PLU : DCM du 17 septembre 2018

Approbation du PLU : DCM du 4 juin 2019



Table des matières

Définition	4
Prescriptions de natures à assurer leur protection	4
Carte d'ensemble	5
1. Escalier	6
2. Église paroissiale Notre-Dame du Plan et sa fontaine	7
3. Oppidum (ou castrum) du vieux Quinson	8
4. Oratoire Sainte-Maxime.....	9
5. Chapelle Sainte-Maxime	10
6. Chapelle funéraire Beuf	11
7. Chapelle funéraire Chabrand	12
8. Chapelle paroissiale Notre-Dame de Bon Secours.....	13
9. Chapelle ruinée Notre-Dame	14
10. Chapelle Saint-Esprit et sa fontaine.....	15
11. Croix du Jubilé de 1875	16
12. Croix monumentale	17
13. Lavoir et fontaine de la Croupatassière	18
14. Fontaine monumentale de la place de la Paix	19
15. Fontaine de la rue du Four	20
16. Fontaine monumentale du Cours National et lavoir	21
17. Fontaine du Collet	22
18. Fontaine-lavoir de la Grande rue	23
19. Fontaine-lavoir de la rue du Var	24
20. Mine à eau du ravin de la Baume	25
21. Source et lavoir de Poiraque.....	26
22. Monuments aux morts.....	27
23. Pigeonnier troglodyte	28
24. Puits.....	29
25. Remparts.....	30

Définition

L'article L151-19 : du code de l'urbanisme dispose que le règlement peut : « identifier et localiser les éléments de paysage et délimiter les quartiers, îlots, immeubles, espaces publics, monuments, sites et secteurs à protéger, à mettre en valeur ou à requalifier pour des motifs d'ordre culturel, historique ou architectural et définir, le cas échéant, les prescriptions de nature à assurer leur préservation ».

L'article R151-41 du code de l'urbanisme dispose : « Afin d'assurer l'insertion de la construction dans ses abords, la qualité et la diversité architecturale, urbaine et paysagère des constructions ainsi que la conservation et la mise en valeur du patrimoine, le règlement peut (...) 3° identifier et localiser le patrimoine bâti et paysager à protéger, à conserver, à restaurer, à mettre en valeur ou à requalifier mentionné à l'article L. 151-19 pour lesquels les travaux non soumis à un permis de construire sont précédés d'une déclaration préalable et dont la démolition est subordonnée à la délivrance d'un permis de démolir et définir, s'il y a lieu, les prescriptions de nature à atteindre ces objectifs. »

Intitulé :	Représentation graphique
<i>Identifie et localise le patrimoine bâti et paysager à protéger, à conserver, à restaurer, à mettre en valeur ou à requalifier pour des motifs d'ordre culturel, historique ou architectural défini par l'article R151-41 du code de l'urbanisme</i>	
<p>➔ <i>Pour le patrimoine identifié sur les documents graphiques, au titre des articles R151-41 et L151-19 du code de l'urbanisme, pour des motifs d'ordre culturel, historique ou architectural, seuls sont autorisés les travaux de rénovation et de réhabilitation à condition qu'ils soient réalisés en préservant les formes, les volumes, ouvertures et hauteurs existantes des constructions identifiées. En tout état de cause, les travaux entrepris sur ces constructions devront respecter et conserver les styles architecturaux d'origine des dites constructions. En revanche, le changement de destination ne sera pas autorisé, ni l'extension.</i></p> <p><i>☞ En cas de présence de gîtes à chiroptères dans les éléments du patrimoine identifiés, les travaux de rénovation et de réhabilitation ne doivent pas compromettre le maintien des gîtes.</i></p>	

Les bâtiments faisant l'objet de cette désignation sont répertoriés ci-après et identifiés aux documents graphiques.

Prescriptions de natures à assurer leur protection

Les travaux entrepris sur ces constructions devront respecter et conserver les styles architecturaux d'origine des dites constructions. Ainsi :

- Les bâtiments d'intérêt architectural et patrimonial sont à conserver dans leur intégrité. Toute démolition, surélévation ou ajout parasites sont interdits ;
- Tous travaux exécutés sur ces bâtiments ou leurs abords immédiats doivent respecter le caractère des dites constructions, de leurs annexes et des aménagements paysagers.
- Les particularités structurelles du bâtiment seront respectées et mises en valeur en veillant notamment à la bonne mise en œuvre des travaux qui visent à améliorer les conditions d'accessibilité, d'habitabilité ou de sécurité.
- Les caractéristiques architecturales du bâtiment seront préservées et valorisées, notamment la forme des toitures, la modénature, les baies en façade, les menuiseries extérieures et les devantures anciennes de qualité ;
- Les matériaux et les techniques permettant de conserver ou de restituer l'aspect d'origine du bâtiment seront mis en œuvre ;
- Les installations techniques seront traitées de manière à ne pas altérer la qualité patrimoniale du bâtiment (la pose d'éléments extérieurs qui seraient incompatibles avec son caractère, et notamment les supports publicitaires sont interdits) ;
- Les espaces libres situés aux abords immédiats du bâtiment recevront un aménagement de qualité ;
- Si un bâtiment a fait l'objet de transformations postérieures à sa construction, il convient de respecter les modifications ou ajouts d'éléments dignes d'intérêt et de remédier aux altérations subies.

Carte d'ensemble

FICHE PATRIMOINE Commune de Quinson

Carte d'ensemble

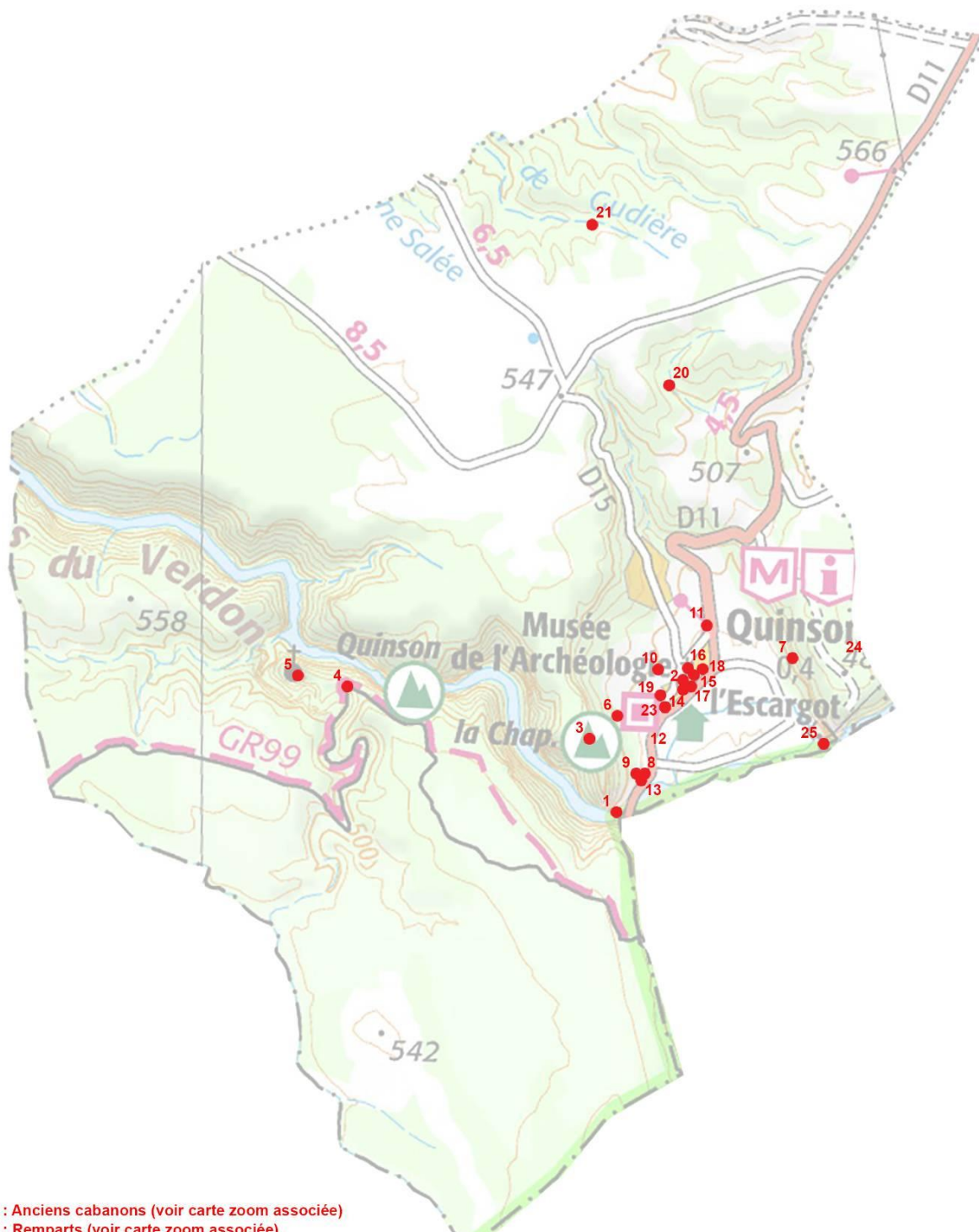

22 : Anciens cabanons (voir carte zoom associée)
27 : Remparts (voir carte zoom associée)

1. Escalier

FICHE PATRIMOINE

Commune de Quinson

1	Escalier	<i>Elément de patrimoine identifié au sens de l'article R. 151-41</i>
----------	-----------------	---

Situation



Emplacement / Adresse	En aval du pont sur la rive droite
Accès	Visible depuis le domaine public
Parcelle	737
Propriétaire	Commune

Caractéristiques

Description sommaire	Escalier appuyé sur la falaise avec un sous-bassement en pierre calcaire ; 10 marches en pierre de taille qui se prolongent sous l'eau ; Usage actuel pour la baignade (plongeoir).
Typologie	Patrimoine hydraulique et civil
Etat	Mauvais <i>Quelques pierres de taille sont tombées dans l'eau ainsi que les marches en briques. Le mur de moellons présente des joints très dégradés.</i>
Matériaux	Pierre calcaire
Contexte paysager	Entrée des gorges du Verdon

2. Église paroissiale Notre-Dame du Plan et sa fontaine

FICHE PATRIMOINE

Commune de Quinson

2

Eglise paroissiale Notre-Dame du Plan et sa fontaine
Elément de patrimoine identifié au sens de l'article R. 151-41

Situation



Emplacement / Adresse	Village – Place de l'Eglise
Accès	Visible depuis le domaine public
Parcelle	257
Propriétaire	Commune

Caractéristiques

Description sommaire	<p>Nef composée de quatre travées voûtées d'arêtes et coupées de doubleaux ; Arcades en plein-cintre soutenues par des colonnes ; Voûtes des bas-côtés et doubleaux portant sur des colonnes engagées ; Chœur recouvert d'une simili-coupole ; Bas-côtés à chevet plat.</p> <p><i>Fontaine adossée à une baie murée de la façade de l'église : Vasque semi-circulaire taillée dans un seul bloc, buffet portant la date « 1877 », alimentée par un canon en bronze inséré dans une rosace de pierre.</i></p>
Typologie	Patrimoine religieux et hydraulique
Etat	Bon
Nombre de bâtiments	1
Matériaux	Pierre calcaire, huisseries bois, couverture en tuiles de terre cuite
Contexte paysager	Cœur de village médiéval

3. Oppidum (ou castrum) du vieux Quinson

FICHE PATRIMOINE

Commune de Quinson

3

Oppidum (ou castrum) du vieux Quinson

Élément de patrimoine identifié au sens de l'article R. 151-41

Situation

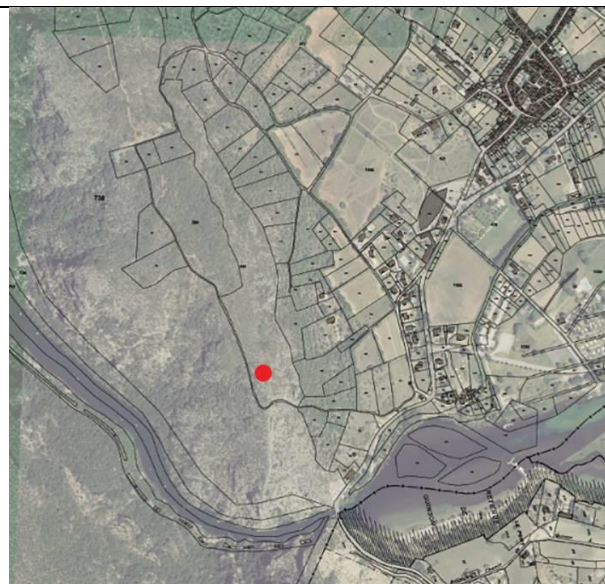
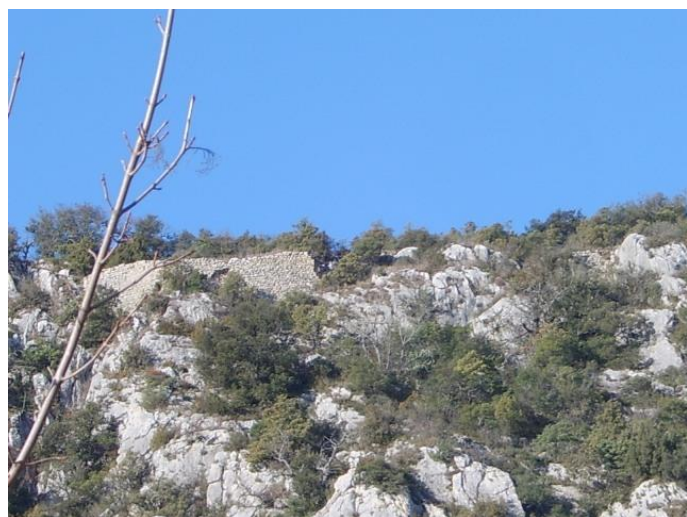

Emplacement / Adresse	Sur la crête de St-Michel au-dessus des gorges du Verdon et à l'ouest du village
Accès	Visible depuis le domaine public par voie piétonne (sentier balisé)
Parcelle	441
Propriétaire	Commune

Caractéristiques

Description sommaire	<p>Ensemble datant de la protohistoire puis du Moyen-Âge (perchement des populations) ;</p> <p>Ancien village de 5 hectares fermé par un rempart en pierres sèches dont les imposants blocs de parement contenaient un cœur de terre et de cailloux ;</p> <p>Grand nombre de murs et d'enclos de pierre sèche encore visibles au sein des remparts ;</p> <p>Trace de l'ancienne église placée sous l'invocation de l'archange St-Michel et de deux bastions ;</p> <p>Usage actuel : Promenade.</p>
Typologie	Patrimoine civil
Etat	Très mauvais <i>En ruines, faisant office de carrière à une certaine époque</i>
Nombre de bâtiments	Aucun bâtiment, seulement des ruines
Matériaux	Pierre sèche
Contexte paysager	Crête boisée surplombant la cuvette de Quinson, point de vue remarquable

4. Oratoire Sainte-Maxime

FICHE PATRIMOINE

Commune de Quinson

4

Oratoire Ste-Maxime

Élément de patrimoine identifié au sens de l'article R. 151-41

Situation

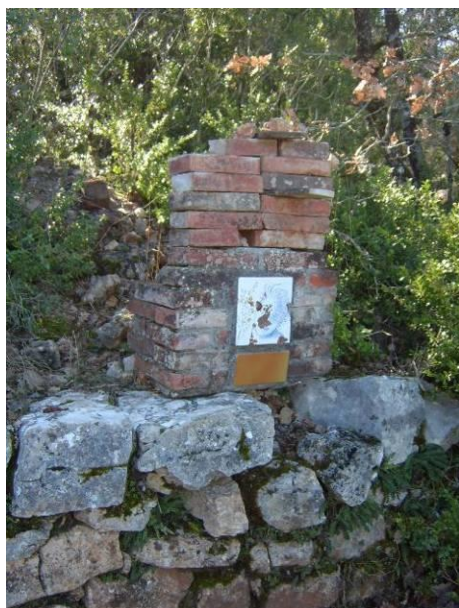

Emplacement / Adresse	Plateau de la Mala Soque
Accès	Visible depuis le domaine public par voie piétonne (GR99 variante) en allant sur la chapelle Ste-Maxime
Parcelle	51
Propriétaire	Commune

Caractéristiques

Description sommaire	Edifice posé sur un muret en pierres sèches ; Base du pilier construit en briques pleines ; Présence d'une plaque émaillée et d'un carreau en terre cuite scellés au bas du socle.
Typologie	Patrimoine religieux
Etat	Très mauvais <i>Edifice en ruines où ne subsiste que sa base en ruines, menacé de disparition</i>
Matériaux	Brique
Contexte paysager	Massif forestier du plateau de Mala Soque

5. Chapelle Sainte-Maxime

FICHE PATRIMOINE

Commune de Quinson

5

Chapelle Ste-Maxime
Élément de patrimoine identifié au sens de l'article R. 151-41

Situation



Emplacement / Adresse	Plateau de la Mala Soque
Accès	Visible depuis le domaine public par voie piétonne (GR99 variante)
Parcelle	52 (au sein de la parcelle 51)
Propriétaire	Commune

Caractéristiques

Description sommaire	<p>Edifice de plan allongé en moellons calcaires hourdés au mortier ;</p> <p>Toit à deux versants couvert de tuiles creuses et souligné par deux rangs de génoises ;</p> <p>Mur pignon percé d'une porte cintrée encadrée de briques pleines et portant le chronogramme de 1854 ;</p> <p>Oculus sans vitrail éclairant la nef ;</p> <p>Deux marches d'escalier permettant l'accès à la nef aux murs badigeonnés à la chaux (plus récemment peints en blanc), autel surmonté d'une statue de Ste-Maxime ;</p> <p>Ancienne chapelle romane appuyée contre le chevet plat de la nouvelle (huisseries disparues, enduit à la chaux dégradé, actes de vandalisme sur l'autel) ;</p> <p>Présence d'une colonne monolithe dont la croix a disparu à l'entrée du site.</p>
Typologie	Patrimoine religieux
Etat	<p>Nouvelle chapelle : Bon</p> <p>Ancienne chapelle : Mauvais</p>
Nombre de bâtiments	3
Matériaux	Moellons calcaires, tuiles creuses, huisseries en bois
Contexte paysager	Massif forestier du plateau de Mala Soque

6. Chapelle funéraire Beuf

FICHE PATRIMOINE

Commune de Quinson

6

Chapelle funéraire BEUF

Élément de patrimoine identifié au sens de l'article R. 151-41

Situation

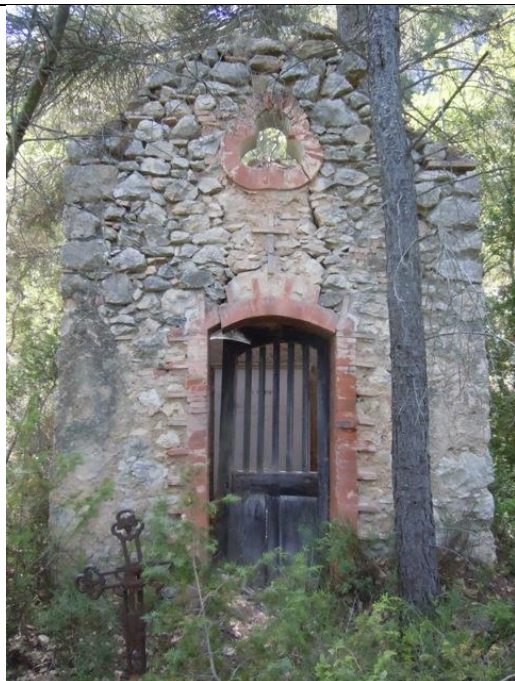

Emplacement / Adresse	Sur un chemin rural au Nord-Ouest du quartier Notre-Dame
Accès	Visible depuis le domaine public
Parcelle	415
Propriétaire	Privé

Caractéristiques

Description sommaire	<p>Edifice de plan rectangulaire bâti en moellons calcaires hourdés à la chaux (et autrefois enduit) ;</p> <p>Plafond voûté en briques pleines, aujourd'hui écroulé et autrefois protégé par une toiture en tuiles écaillées et vernissées ;</p> <p>Porte en bois ajourée et son encadrement en briques ;</p> <p>Croix fixée au mur au-dessus d'un oculus trilobé en briques.</p>
Typologie	Patrimoine religieux
Etat	<p>Très mauvais</p> <p><i>Edifice en ruines menacé de disparition, toiture écoulée</i></p>
Nombre de bâtiments	1
Matériaux	Brique, moellons calcaires
Contexte paysager	Anciennes terrasses agricoles recolonisées par la végétation arbustive

7. Chapelle funéraire Chabrand

FICHE PATRIMOINE

Commune de Quinson

7

Chapelle funéraire CHABRAND

Élément de patrimoine identifié au sens de l'article R. 151-41

Situation



Emplacement / Adresse	Isolé sur d'anciennes terrasses agricoles à l'Est du quartier de Maudevencet
Accès	Privé
Parcelle	710
Propriétaire	Privé

Caractéristiques

Description sommaire	<p>Edifice sur un seul niveau, bâti en galets et pierres calcaires hourdés avec un mortier à la chaux ;</p> <p>Murs autrefois enduits ;</p> <p>Toiture à pente unique couverte de tuiles plates mécaniques ;</p> <p>Porte cintrée surmontée d'une baie trilobée.</p>
Typologie	Patrimoine religieux
Etat	<p>Mauvais</p> <p><i>Toiture dégradée, quelques plaques d'enduits restantes</i></p>
Nombre de bâtiments	1
Matériaux	Tuiles plates, moellons calcaires
Contexte paysager	Anciennes terrasses agricoles recolonisées par la végétation arbustive

8. Chapelle paroissiale Notre-Dame de Bon Secours

FICHE PATRIMOINE

Commune de Quinson

8

Chapelle paroissiale Notre-Dame de Bon Secours

Élément de patrimoine identifié au sens de l'article R. 151-41

Situation

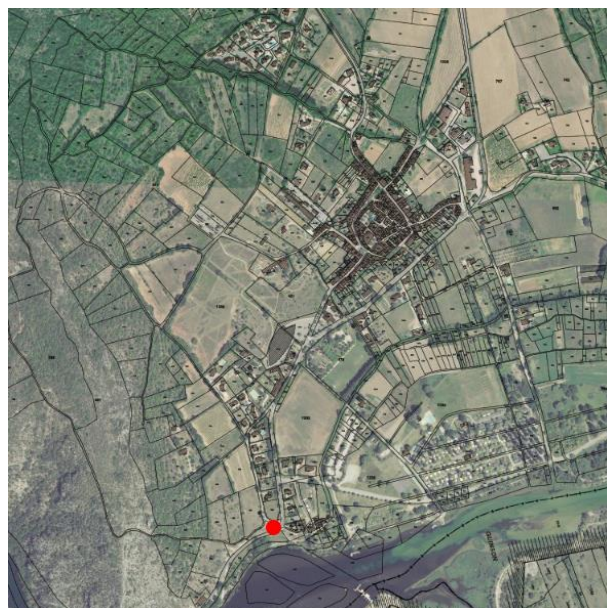

Emplacement / Adresse	A l'entrée Ouest de Quinson, au bord de la route RD11 (vers Montmeyan)
Accès	Visible depuis le domaine public
Parcelle	452, 453
Propriétaire	Commune

Caractéristiques

Description sommaire	Petit édifice au plan rectangulaire se terminant par une absidio semi-circulaire ; Murs en moellons calcaires enduits à la chaux avec un badigeon ocre orangé ; Toit à deux versants couverts de tuiles creuses et pourvus de deux génoises ; Clocheton vide à l'arrière, porte en bois ajouré et surmontée d'un oculus ; Intérieur de la nef en sol carrelé, murs badigeonnés en jaune.
Typologie	Patrimoine religieux
Etat	Bon
Nombre de bâtiments	1
Matériaux	Tuiles, huisseries en bois, moellons calcaires
Contexte paysager	Habitat diffus du quartier Notre-Dame avec parcelles naturelles/agricoles isolées.

9. Chapelle ruinée Notre-Dame

FICHE PATRIMOINE

Commune de Quinson

9

Chapelle ruinée Notre-Dame
Elément de patrimoine identifié au sens de l'article R. 151-41

Situation



Emplacement / Adresse	A l'entrée Ouest de Quinson, non loin de la chapelle Notre-Dame de Bon Secours
Accès	Privé
Parcelle	452, 453
Propriétaire	Privé

Caractéristiques

Description sommaire	Petit édifice élevé sur une terrasse bordant un chemin (et son muret de pierre sèche) ; Murs en pierres calcaires hordés avec un mortier traditionnel ; Mur pignon autrefois constitué d'un arc qui a été muré et présentant une entrée surmontée d'une niche (porte disparue) ; Toit à deux versants reposant sur la voûte et autrefois couvert de tuiles creuses.
Typologie	Patrimoine religieux
Etat	Mauvais <i>Mur du fond en partie écroulé, absence de toit, enduit extérieur quasiment disparu</i>
Nombre de bâtiments	1
Matériaux	Moellons calcaires
Contexte paysager	Habitat diffus du quartier Notre-Dame avec parcelles naturelles/agricoles isolées.

10. Chapelle Saint-Esprit et sa fontaine

FICHE PATRIMOINE

Commune de Quinson

10

Chapelle St-Esprit et sa fontaine

Élément de patrimoine identifié au sens de l'article R. 151-41

Situation



Emplacement / Adresse	Au sein du village dans la rue St-Esprit en remontant vers le quartier de l'Apié et Pierré
Accès	Visible depuis le domaine public (office de tourisme)
Parcelle	7
Propriétaire	Commune

Caractéristiques

Description sommaire	<p>Edifice de plan allongé en moellons calcaires hourdés au mortier ;</p> <p>Toit à deux versants couvert de tuiles creuses ;</p> <p>Clocher en arcade surmontant le mur pignon percé par une porte d'entrée vraisemblablement plus récemment élargie ;</p> <p><i>Fontaine adossée à la chapelle</i> : petit bassin monolithe rectangulaire aux bords arrondis, buffet de distribution ouvragé, bassin soutenu par un bloc scellé au mur.</p>
Typologie	Patrimoine religieux et hydraulique
Etat	Bon
Nombre de bâtiments	1
Matériaux	Moellons calcaires, tuiles creuses
Contexte paysager	Cœur de village médiéval

11. Croix du Jubilé de 1875

FICHE PATRIMOINE

Commune de Quinson

11

Croix du Jubilé de 1875*Élément de patrimoine identifié au sens de l'article R. 151-41*

Situation



Emplacement / Adresse	Au croisement du chemin de Riez et de la route de Montmeyan (RD15)
Accès	Visible depuis le domaine public
Parcelle	1335
Propriétaire	Commune

Caractéristiques

Description sommaire	Croix reposant sur une dalle en pierre calcaire ; Socle formé d'un bloc monolithe sur lequel est gravé « Jubilé 1875 » et qui est surmonté d'une corniche ; Croix latine en fer forgé.
Typologie	Patrimoine religieux
Etat	Bon
Matériaux	Pierre de taille calcaire, croix en fer forgé
Contexte paysager	Paysage agricole de la cuvette quinsonnaise, à l'entrée Nord du village.

12. Croix monumentale

FICHE PATRIMOINE

Commune de Quinson

12

Croix monumentale
Élément de patrimoine identifié au sens de l'article R. 151-41

Situation

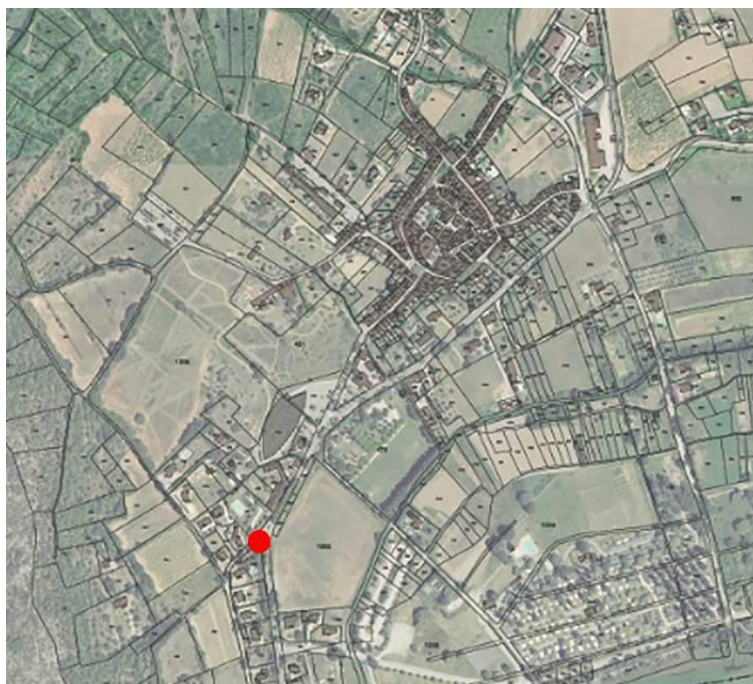

Emplacement / Adresse	Au croisement du chemin de Notre-Dame et de la route de Montmeyan (RD11)
Accès	Visible depuis le domaine public
Parcelle	955
Propriétaire	Commune

Caractéristiques

Description sommaire	Croix reposant sur une dalle en pierre calcaire ; Socle formé de pierres de taille calcaire, surmonté d'une corniche et pourvu d'un bénitier ; Croix en fer forgé.
Typologie	Patrimoine religieux
Etat	Moyen <i>Pierres de taille désolidarisées et/ou brisées</i>
Matériaux	Pierre de taille calcaire, croix en fer forgé
Contexte paysager	Entrée de village, habitat diffus.

13. Lavoir et fontaine de la Croupatassière

FICHE PATRIMOINE

Commune de Quinson

13

Lavoir et fontaine de la Croupatassière
Elément de patrimoine identifié au sens de l'article R. 151-41

Situation

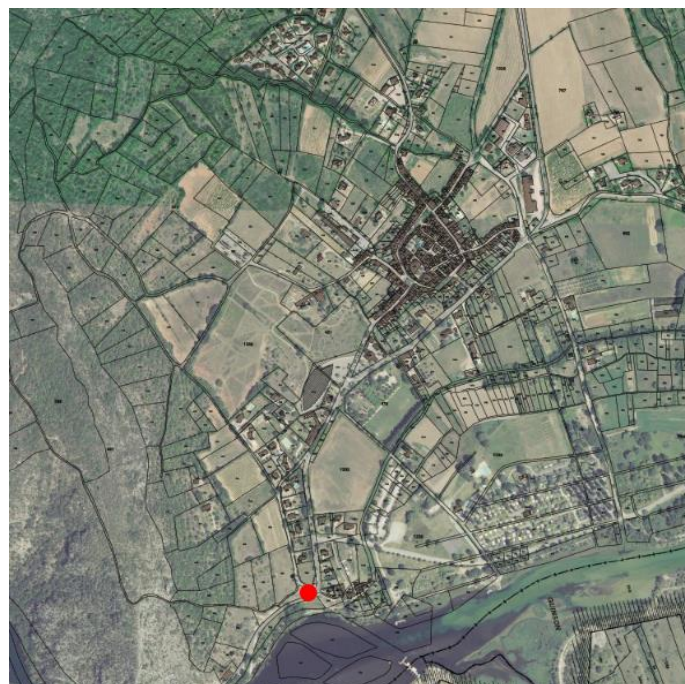

Emplacement / Adresse	A la sortie du village au bord de la route de Montmeyan (RD11), proche de la chapelle Notre-Dame de Bon Secours
Accès	Visible depuis le domaine public
Parcelle	Domaine public
Propriétaire	Commune

Caractéristiques

Description sommaire	Fontaine construite sur une source, Bassin rectangulaire en pierre dont les bords sont recouverts de carreaux en terre cuite ; Fût de distribution taillé dans un bloc monolithe où est gravée la date « 1830 » ; Lavoir semi-enterré à cuve unique en pierre de taille.
Typologie	Patrimoine religieux
Etat	Moyen <i>Aspect désaffecté, restauration douteuse en ciment</i>
Matériaux	Pierre de taille calcaire
Contexte paysager	Habitat diffus du quartier Notre-Dame avec parcelles naturelles/agricoles isolées.

14. Fontaine monumentale de la place de la Paix

FICHE PATRIMOINE

Commune de Quinson

14

Fontaine monumentale de la place de la Paix
Élément de patrimoine identifié au sens de l'article R. 151-41

Situation



Emplacement / Adresse	Au cœur du village
Accès	Visible depuis le domaine public
Parcelle	Domaine public
Propriétaire	Commune

Caractéristiques

Description sommaire	Fontaine imposante de type urbain associant la pierre et la fonte ; Bassin circulaire en pierre de taille calcaire et dont les bords ont été adoucis ; Borne fontaine monolithe portant le chronogramme « 1877 » ; Socle central ouvragé, sculpté et comportant deux vasques.
Typologie	Patrimoine hydraulique
Etat	Bon
Matériaux	Pierre de taille calcaire
Contexte paysager	Cœur de village médiéval

15. Fontaine de la rue du Four

FICHE PATRIMOINE

Commune de Quinson

15

Fontaine de la rue du Four

Elément de patrimoine identifié au sens de l'article R. 151-41

Situation



Emplacement / Adresse	Au cœur du village
Accès	Visible depuis le domaine public
Parcelle	Domaine public
Propriétaire	Commune

Caractéristiques

Description sommaire	<p>Fontaine adossée à la façade d'une maison de la rue du Four ;</p> <p>Vasque taillée dans un seul bloc calcaire et posée sur un socle massif arrondi ;</p> <p>Buffet en pierre portant la date de « 1877 » et percé par un canon d'alimentation en bronze ;</p> <p>Présence à côté d'un bassin rectangulaire également taillé dans un seul bloc et recueillant les eaux de surverse.</p>
Typologie	Patrimoine hydraulique
Etat	<p>Bon</p> <p><i>Malgré les enduits muraux de ciments autour des ouvrages</i></p>
Matériaux	Pierre de taille calcaire
Contexte paysager	Cœur de village médiéval

16. Fontaine monumentale du Cours National et lavoir

FICHE PATRIMOINE

Commune de Quinson

16

**Fontaine monumentale du Cours National
et lavoir**
Élément de patrimoine identifié au sens de l'article R. 151-41

Situation



Emplacement / Adresse	Au cœur du village, rue du Cours National
Accès	Visible depuis le domaine public
Parcelle	Domaine public
Propriétaire	Commune

Caractéristiques

Description sommaire	<p>Fontaine imposante de type urbain associant la pierre et la fonte ;</p> <p>Bassin octogonal en pierre de taille calcaire et dont les bords ont été adoucis ;</p> <p>Socle central supportant un fût cylindrique sculpté et portant la mention « RF 1877 » ;</p> <p>Vasque posée sur le fût accueillant une sculpture de chérubin en bronze lui-même portant une seconde vasque ;</p> <p>Entourage de la fontaine traité en calade avec galets du plateau de Valensole ;</p> <p>Lavoir utilisant les eaux de surverse, construit en pierres de pays et au plan de lavage incliné.</p>
Typologie	Patrimoine hydraulique
Etat	Bon
Matériaux	Pierre de taille calcaire, bronze
Contexte paysager	Cœur de village médiéval

17. Fontaine du Collet

FICHE PATRIMOINE

Commune de Quinson

17

Fontaine du Collet
Élément de patrimoine identifié au sens de l'article R. 151-41

Situation



Emplacement / Adresse	Au cœur du village, rue appelée « le Collet »
Accès	Visible depuis le domaine public
Parcelle	Domaine public
Propriétaire	Commune

Caractéristiques

Description sommaire	<p>Vasque : ovale aux bords évasés, taillée dans un seul bloc de pierre calcaire et posée à même le sol ;</p> <p>Bloc de distribution avec son inscription « 1877 » : socle rectangulaire sur lequel repose un fût surmonté d'une corniche moulurée et une pierre de couronnement ouvragée ;</p> <p>Abreuvoir semi-enterré et taillé dans un seul bloc posé à côté, et recueillant les eaux de surverse ;</p> <p>Entourage traité en fausse calade.</p>
Typologie	Patrimoine hydraulique
Etat	Bon
Matériaux	Pierre de taille calcaire
Contexte paysager	Cœur de village médiéval

18. Fontaine-lavoir de la Grande rue

FICHE PATRIMOINE

Commune de Quinson

18

Fontaine-lavoir de la Grande Rue
Elément de patrimoine identifié au sens de l'article R. 151-41

Situation

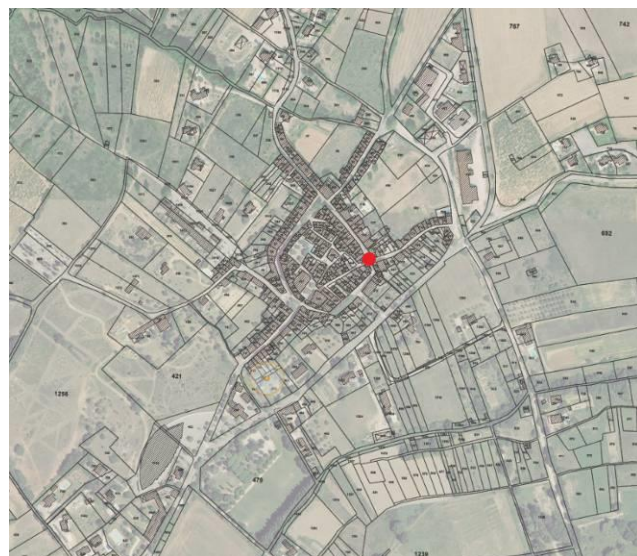

Emplacement / Adresse	Au cœur du village, à l'intersection de la Grand Rue et de la rue du Puits de Ville
Accès	Visible depuis le domaine public
Parcelle	Domaine public
Propriétaire	Commune

Caractéristiques

Description sommaire	Belle fontaine adossée au lavoir et construite sur l'emplacement d'un puits ; Bassin en pierre de taille calcaire adossé à un buffet ouvragé ; Bloc de distribution rectangulaire assorti d'ailerons à motif floral, surmonté d'un fronton arrondi et orné d'une sculpture en forme de coquille ; Lavoir construit en moellons calcaire enduits au mortier et recueillant les eaux de surverse.
Typologie	Patrimoine hydraulique
Etat	Moyen <i>Enduits dégradés</i>
Matériaux	Pierre de taille calcaire
Contexte paysager	Cœur de village médiéval

19. Fontaine-lavoir de la rue du Var

FICHE PATRIMOINE

Commune de Quinson

19

Fontaine-lavoir de la rue du Var

Élément de patrimoine identifié au sens de l'article R. 151-41

Situation



Emplacement / Adresse	Rue du Var, à l'entrée du village en venant de la mairie
Accès	Visible depuis le domaine public
Parcelle	Domaine public
Propriétaire	Commune

Caractéristiques

Description sommaire	<p>Fontaine adossée au lavoir qui est à l'origine de sa construction ;</p> <p><i>Fontaine</i> : bassin monolithe rectangulaire surmonté d'un buffet ouvragé muni d'ailerons ;</p> <p><i>Lavoir</i> : Bassin séparé en deux par un muret, en pierres appareillées et enduites, plan de lavage en pierres de taille calcaire biseautées ;</p> <p>Ensemble protégé par un appentis (soutenu par deux piliers en pierre de taille, charpente en bois, couverture à deux pans avec tuiles creuses en terre cuite) ;</p> <p>Sol recouvert de carreaux de terre cuite.</p>
Typologie	Patrimoine hydraulique
Etat	Bon
Matériaux	Pierre de taille calcaire
Contexte paysager	Faubourgs du 19 ^{ème} précédant le village médiéval

20. Mine à eau du ravin de la Baume

FICHE PATRIMOINE

Commune de Quinson

20

Mine à eau du Ravin de la Baume*Élément de patrimoine identifié au sens de l'article R. 151-41*

Situation

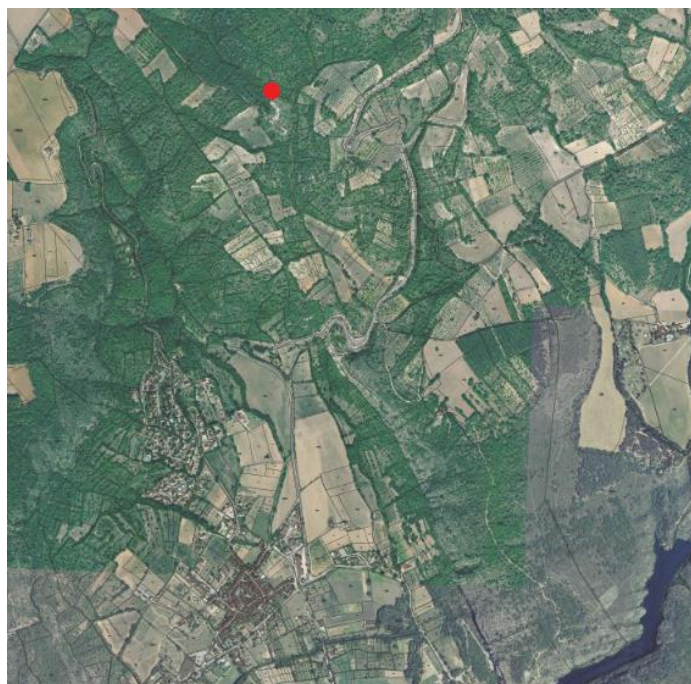

Emplacement / Adresse	Dans le ravin de Vaudoudurde
Accès	Visible depuis le domaine public, accessible à pied par un chemin rural (sentier balisé)
Parcelle	27
Propriétaire	Commune

Caractéristiques

Description sommaire	Fontaine-abreuvoir construite contre un mur de soutènement en pierre sèche ; Citerne creusée dans le mur présentant une voûte en plein ceintre ; Entrée de la citerne constituée par quatre grosses pierres de taille dont un linteau cintré ; Bassin rectangulaire recouvert d'enduit ; Abreuvoir rustique taillé dans un seul bloc et séparé en deux bacs par un muret.
Typologie	Patrimoine hydraulique
Etat	Mauvais <i>Abandon du site, progression de la végétation, dégradation au niveau des mortiers</i>
Matériaux	Pierre de taille calcaire
Contexte paysager	Ravin encaissé et boisé, ambiances sauvages

21. Source et lavoir de Poiraque

FICHE PATRIMOINE

Commune de Quinson

21

Source et lavoir de Poiraque*Élément de patrimoine identifié au sens de l'article R. 151-41*

Situation

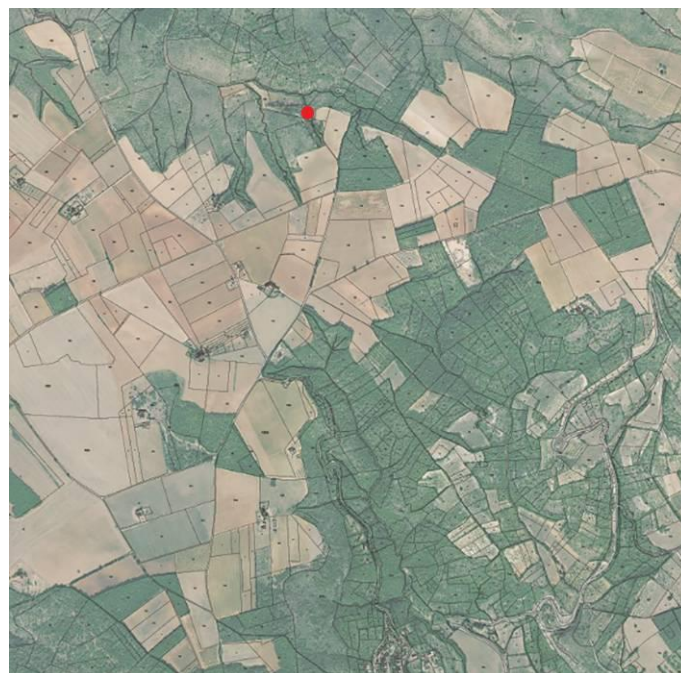

Emplacement / Adresse	A proximité du Ravin de Gudière
Accès	Depuis la route d'Esparron à hauteur du hameau de la Vudèle, chemin rural balisé vers la source
Parcelle	182, domaine public
Propriétaire	Commune

Caractéristiques

Description sommaire	Source aménagée en fontaine à noria (dotée d'un système de chaîne et de piston) ; Citerne voûtée bâtie en moellons calcaires dont l'entrée est protégée par une grille en fer forgé ; Lavoir couvert en tuiles de terre cuite et bassin de surverse où l'eau s'écoule par une rigole longeant le mur en pierre sèche ;
Typologie	Patrimoine hydraulique
Etat	Bon
Matériaux	Moellons calcaires liés, tuiles de terre cuite
Contexte paysager	Ravin encaissé et boisé, ambiances sauvages.

22. Monuments aux morts

FICHE PATRIMOINE

Commune de Quinson

22

Monument aux Morts*Élément de patrimoine identifié au sens de l'article R. 151-41*

Situation

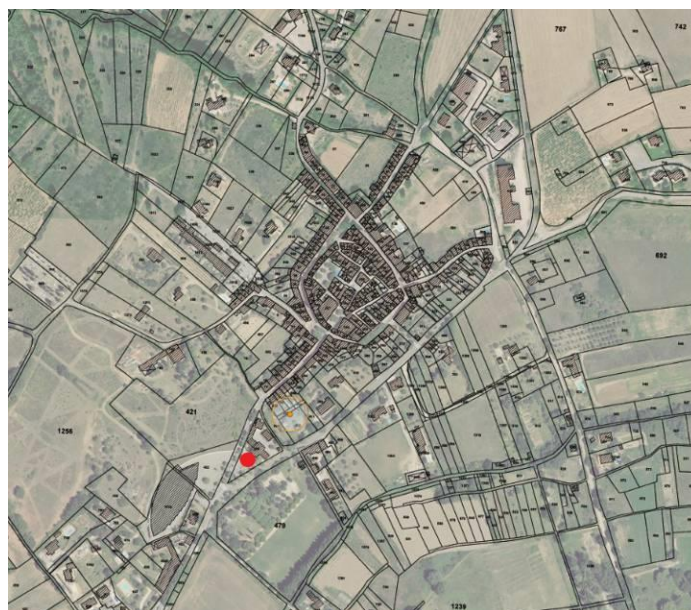

Emplacement / Adresse	Place de la mairie
Accès	Depuis la route de Montmeyan à l'entrée du village à hauteur de la mairie et du musée de la Préhistoire
Parcelle	Domaine public
Propriétaire	Commune

Caractéristiques

Description sommaire	Edifice entouré d'une grille en fer forgé ; Muret formant une jardinière autour de l'édifice ; Bloc monolithe avec plaques de marbre rivetées et supportant un entablement mouluré accueillant une sculpture en bronze d'un poilu appuyé sur son fusil.
Typologie	Patrimoine civil
Etat	Bon
Matériaux	Pierre de taille, bronze
Contexte paysager	Faubourgs du 19 ^{ème} siècle précédant le village médiéval, entrée de village.

23. Pigeonnier troglodyte

FICHE PATRIMOINE

Commune de Quinson

23

Pigeonnier troglodyte
Élément de patrimoine identifié au sens de l'article R. 151-41

Situation

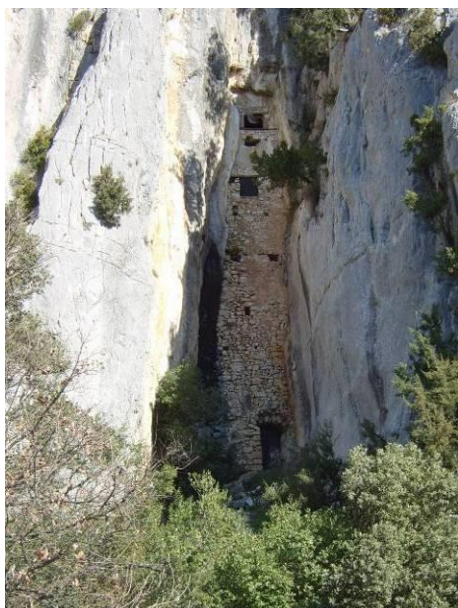

Emplacement / Adresse	Sur le plateau boisé de Meyas au-dessus de la retenue de Quinson
Accès	A pied par un chemin balisé au dessus de la retenue de Quinson
Parcelle	686
Propriétaire	Public

Caractéristiques

Description sommaire	<p>Pigeonnier construit à l'intérieur d'une faille rocheuse ;</p> <p>Mur étroit et très haut en moellons calcaires hourdés au mortier ;</p> <p>Traces d'enduit rustique sur la façade ;</p> <p>Porte d'accès en bois dont l'encadrement est constitué de pierres calcaires équerries ;</p> <p>Deux grandes baies ouvertes assorties de quelques petites ouvertures ;</p> <p>Plancher en bois auquel on accède par une échelle métallique.</p>
Typologie	Patrimoine agricolet
Etat	Moyen
Matériaux	Moellons calcaires, bois, pierres équerries
Contexte paysager	Plateau boisé de Meyas

24. Puits

FICHE PATRIMOINE

Commune de Quinson

24

Puits

Elément de patrimoine identifié au sens de l'article R. 151-41

Situation

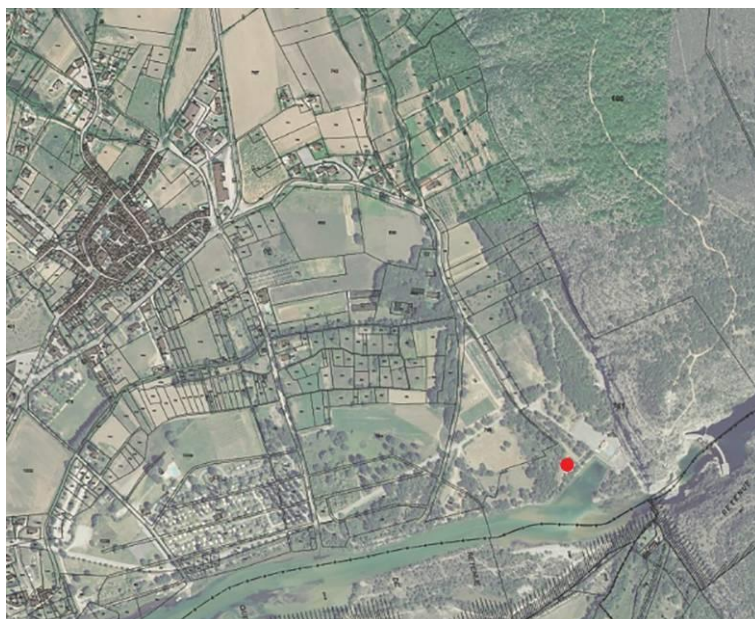

Emplacement / Adresse	Retenue de Quinson
Accès	Privé (ERDF) mais visible depuis le domaine public
Parcelle	761
Propriétaire	Privé (ERDF)

Caractéristiques

Description sommaire	Puits rectangulaire construit en moellons calcaires et couronné de pierres de tailles cramponnées au fer ; Voûte encadrée de briques en terre cuite sur la face latérale.
Typologie	Patrimoine hydraulique
Etat	Mauvais <i>Désaffecté</i>
Matériaux	Moellons calcaires
Contexte paysager	Plaine alluviale du Verdon en contexte boisé

25. Remparts

FICHE PATRIMOINE

Commune de Quinson

25

Remparts

Élément de patrimoine identifié au sens de l'article R. 151-41

Situation



Emplacement / Adresse	2-1 Porte du Var, 2.2 rue des deux portails, 2.3 rue du Cours, 2.4 rue du Four
Accès	Sur l'ensemble de la ceinture du village médiéval
Parcelle	Domaine public
Propriétaire	Commune

Caractéristiques

Description sommaire	<p>Rempart formant une barrière continue percée au niveau de deux portes fortifiées intactes ;</p> <p>Murs en moellons calcaires hourdés au mortier traditionnel ;</p> <p>Tours fortifiées avec des crénelages et des mâchicoulis ;</p> <p><i>Portails</i> : Voûte d'un côté en plein cintre en pierres de taille clavées d'un côté et de l'autre selon un arc brisé, traces des gonds indiquant la présence de lourds vantaux.</p>
Typologie	Patrimoine civil
Etat	Bon
Matériaux	Moellons calcaires
Contexte paysager	Cœur de village médiéval

*